

คู่มือแนะนำระบบและวิธีการใช้งาน

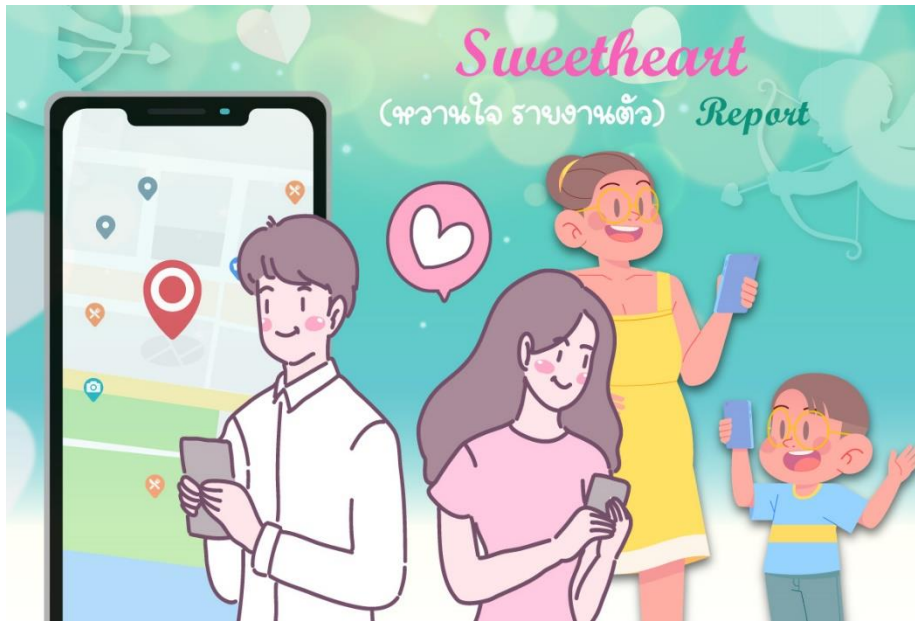

1. การเริ่มต้นบันทึกข้อมูลใบหน้า และการรายงานตัว

- ก่อนใช้งานท่านต้องเปิด Location service เพื่อให้ระบบสามารถเข้าถึง พิกัด หรือตำแหน่งขณะรายงานตัวได้ โดยสามารถเข้าชมวิธีการเปิด Location Service ตามอุปกรณ์ต่างๆ ได้ด้านล่าง

บน iphone ipad safari >> https://www.youtube.com/watch?v=md_dGBVig7Y

บน PC chrome >> <https://www.youtube.com/watch?v=88FQrJoL21o>

บน Android chrome >> <https://www.youtube.com/shorts/TJvnkk9zKv0>

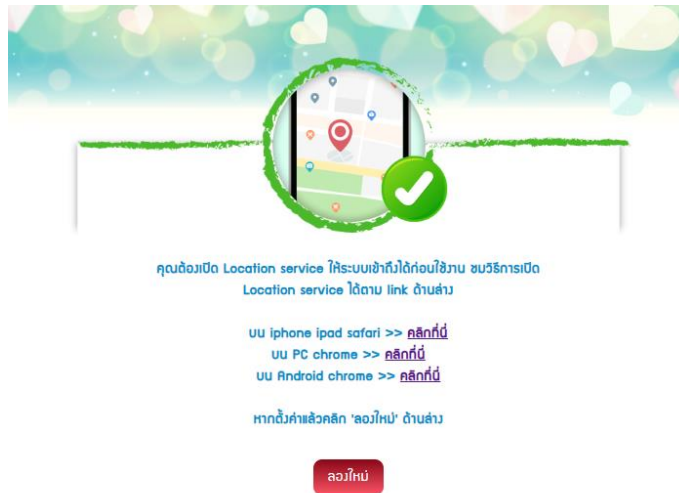

- ให้หวนใจของท่าน หรือคู่มือของท่านเข้าสู่ระบบ หรือเข้าใช้งานระบบที่ >> <https://develop.com/sweetheart/>

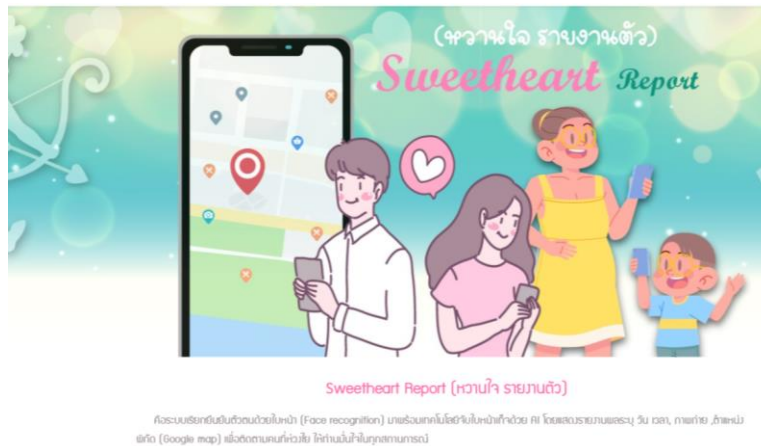

- หากท่านมี Login Account แล้ว แต่ยังไม่เคยเข้าใช้งานระบบหรือไม่เคยบันทึกข้อมูลเริ่มต้นเลขให้เลื่อนเว็บลงด้านล่างแล้วคลิก “Step : 1 (ขั้นที่ 1)”

ขั้นที่ 1 (STEP 1) :

การเข้าใช้งานเป็นครั้งแรกให้ผู้ออมท่าน หรือคนที่ท่านช่วยเหลือ ยืนยันใบหน้าระบบเพื่อแสดงความเป็น
เจ้าของบัญชี (คลิกที่รูป Step 1)
หมายเหตุ : หลักเลขบัตรประชาชน หรือเลขบัตรประชาชน หรือการอยู่ร่วมกับบุคคลอื่น

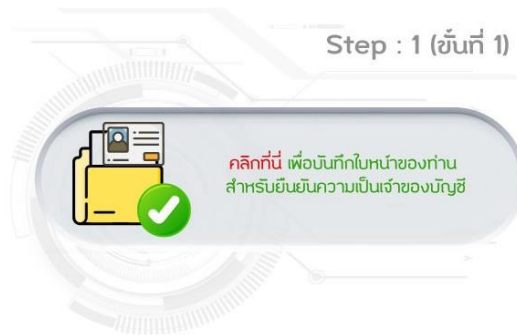

- จากนั้นกรอก Login account ที่ท่านมี

Speedinvest
Status

Log in

demo3

Password

[Forgotten your username or password?](#)

Log in

Cookies must be enabled in your browser.
[Cookies notice.](#)

- ก่อนอื่นท่านต้องตกลงยอมรับเงื่อนไขตามกฎหมาย PDPA ก่อน

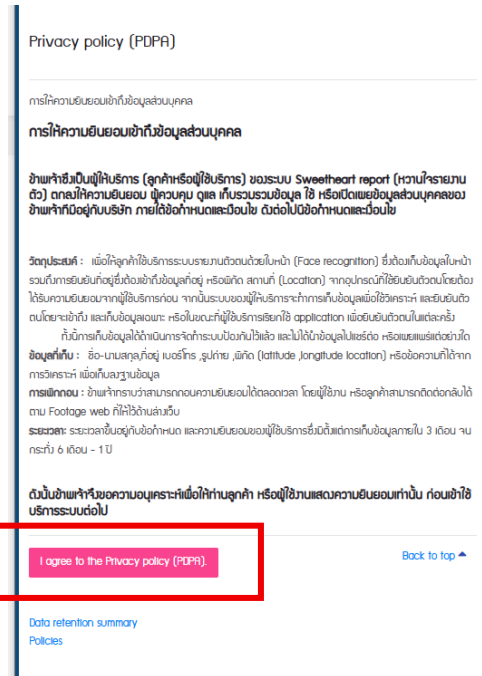

- ระบบจะนำท่านเข้าสู่หน้า System check หรือ “ตรวจสอบระบบ และฟังก์ชันก่อนเข้าใช้งานให้ท่านคลิก “ตรวจสอบระบบ” จากนั้นรอระบบประมวลผลว่าท่านมีส่วนประกอบของการใช้งานครบหรือไม่ (ตามภาพตัวอย่าง)

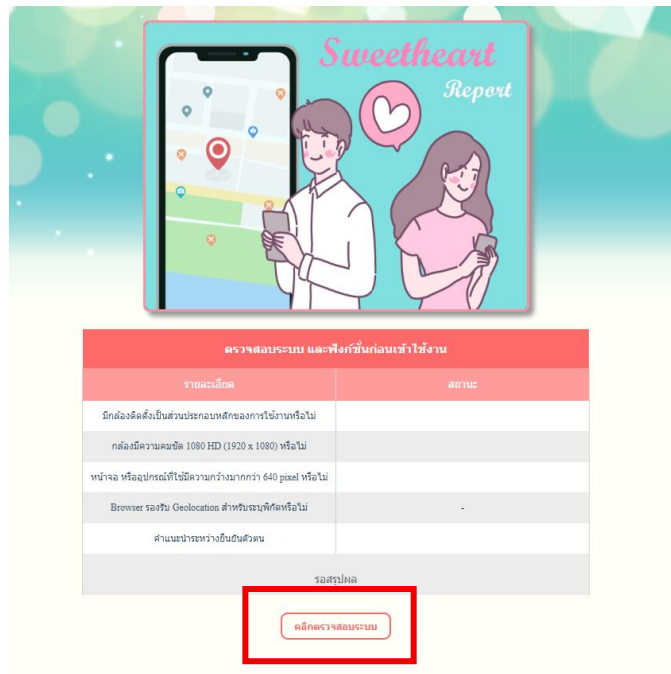

- หากท่านมีองค์ประกอบการใช้งานครบถ้วน ระบบจะให้ท่านสามารถใช้งานได้ต่อไป แต่หากไม่ครบถ้วน กรุณา refresh ใหม่ 1 รอบ หากยังไม่สามารถใช้งานไม่ได้ทางเราแนะนำให้ท่านเปลี่ยนอุปกรณ์
- เมื่อผ่านการตรวจสอบคลิกปุ่ม “ต่อไป”

ตรวจสอบระบบ และฟังก์ชันก่อนการใช้งาน	
รายละเอียด	สถานะ
มีกล้องติดตั้งเป็นส่วนประกอบหลักของการทำงานหรือไม่	ตรวจพบกล้องบนอุปกรณ์ (ผ่าน)
กล้องมีความคมชัด 1080 HD (1920 x 1080) หรือไม่	ขนาดกล้อง 1080 HD (ผ่าน)
หน้าจอ หรืออุปกรณ์ที่ใช้มีความกว้างมากกว่า 640 pixel หรือไม่	ความกว้างหน้าจอ (ผ่าน)
Browser รองรับ Geolocation สำหรับระบุพิกัดหรือไม่	รองรับ Geolocation และได้รับอนุญาตให้เข้าถึงตำแหน่งแล้ว
คำแนะนำระหว่างยืนยันตัวตน	หลีกเลี่ยงไฟส้ว แสงสีส้ม หรือการรวมแฟรమ్กับบุคคลอื่น

ส่วนประกอบครบถ้วน คลิกที่ปุ่ม 'ต่อไป' ด้านล่างนี้

ต่อไป

- ในลำดับถัดไประบบจะนำท่านเข้าสู่การยืนยันใบหน้าด้วยอริยาบถต่างๆ ซึ่งจะอธิบายในหัวข้อถัดไป หากพร้อมยืนยันตัวตนด้วยใบหน้าให้ท่านคลิก “เริ่มรายงานตัว”

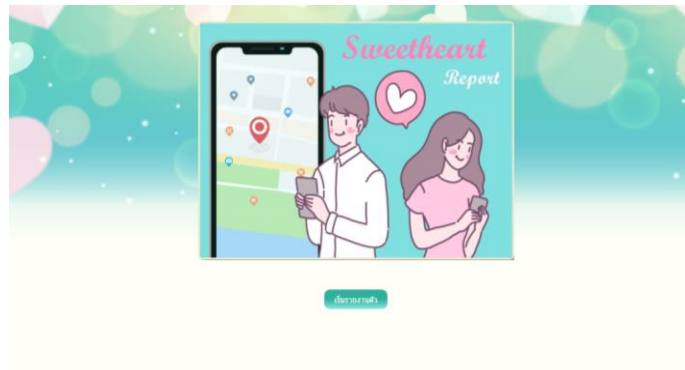

- ระบบจะเปิดกล้องหน้าเพื่อให้ท่านเริ่มยืนยันใบหน้าโดยมีรายละเอียด และคำแนะนำดังต่อไปนี้
 - ให้ท่านทำตามคำสั่งที่อยู่ด้านล่างของจอเพื่อให้ประมวผล (ตามภาพตัวอย่าง)
 - ตัวอย่างเช่น การหันซ้าย หันซ้ายซ้ำๆ ให้สุด นับ 1 วินาที แล้วหันกลับ

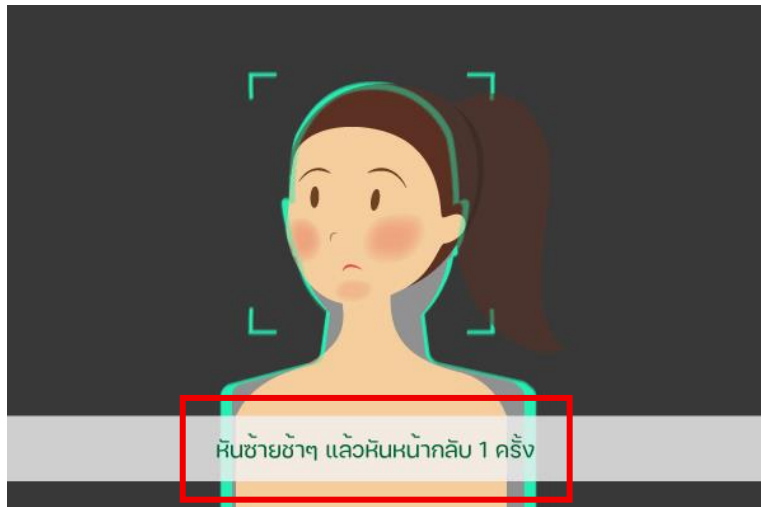

- การหันขวา หันขวาซ้าย ให้สุด นับ 1 วินาที แล้วหันกลับ

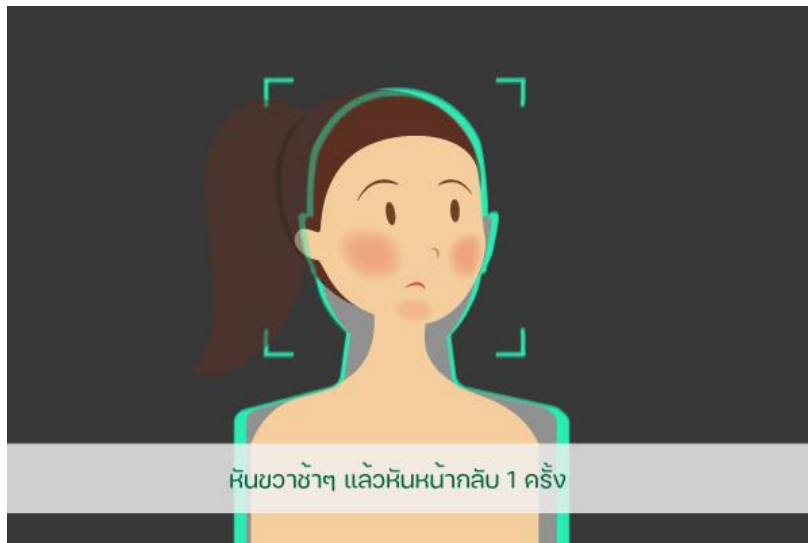

- เมื่อจบในการดำเนินการแต่ละครั้งหลอดเปอร์เซ็นต์ พร้อมข้อความประมวลผลจะแสดงให้เห็น

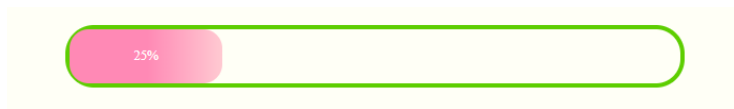

- ดำเนินการต่อไปจนเสร็จสมบูรณ์ในขั้นตอนสุดท้ายให้มองหน้าตรงค้างไว้จนกว่าจะประมวลผลเสร็จสิ้น

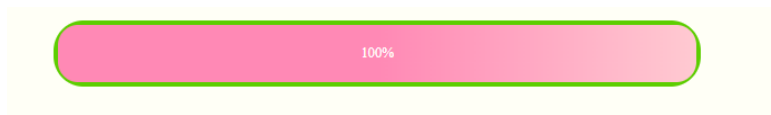

- ภายหลังดำเนินการสำเร็จระหว่างรอประมวลผลระบบจะเรียกดึงข้อมูล Location service ท่านจำเป็นต้องเปิด Location Service เพื่อให้ระบบเข้าถึงพิกัด หรือตำแหน่ง เพื่อนำไปเก็บในรายงานผลต่อไป โดยหากท่านไม่ทราบวิธีการเปิด Location Service ให้ทำตามคำแนะนำต่างๆ (ตามคำแนะนำข้อ 1)

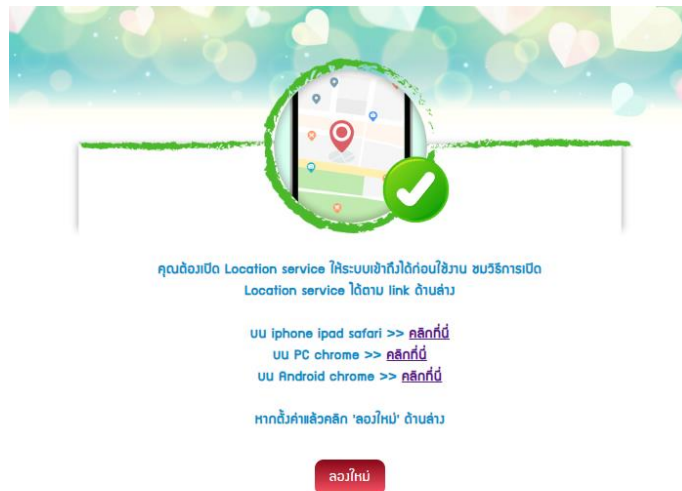

- หากเปิด Location Service เรียบร้อยแล้ว สามารถคลิก (ลองใหม่) เพื่อทำรายการใหม่ โดยเมื่อทำรายการเสร็จสมบูรณ์หมายถึงท่านได้บันทึกข้อมูล และอัปเดตสถานะไปหน้าของหวานใจของท่านเรียบร้อยแล้ว โดยหากต้องการลองรายงานตัวให้เริ่มคลิกที่ “รายงานตัวเลข”

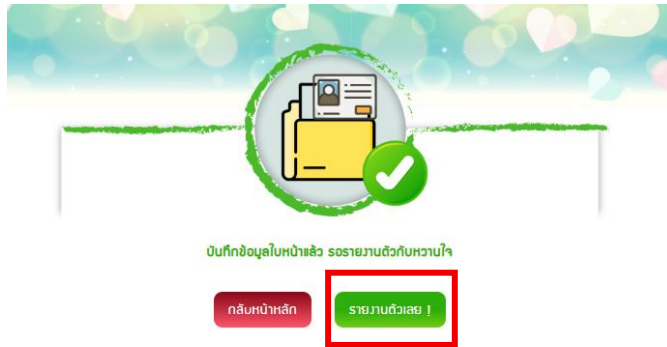

- แต่หากยังไม่สะดวก ณ ขณะนั้นสามารถกลับมายังหน้าเว็บใหม่อีกครั้งแล้วคลิก Step2 ตามภาพตัวอย่าง



- สำหรับการรายงานตัวจะแสดงต่างออกไปจากการบันทึกข้อมูล โดยขั้นตอนยืนยันใบหน้าดำเนินการในลักษณะเดียวกัน แต่จะสรุปผลเสร็จสิ้นเพื่อให้ท่านได้เข้าสู่รายงานผลการยืนยันตัวตนได้ต่อไป (ตามภาพ)



2. การเข้าชมรายงานผล

- Login เข้าสู่ระบบจากนั้นคลิกที่เมนู “ดูรายงานการยืนยันตัวตน” ที่ด้านบนของเว็บ
 - เข้าชมผ่านคอมพิวเตอร์



- เข้าชมผ่าน smartphone หรืออุปกรณ์ขนาดเล็ก



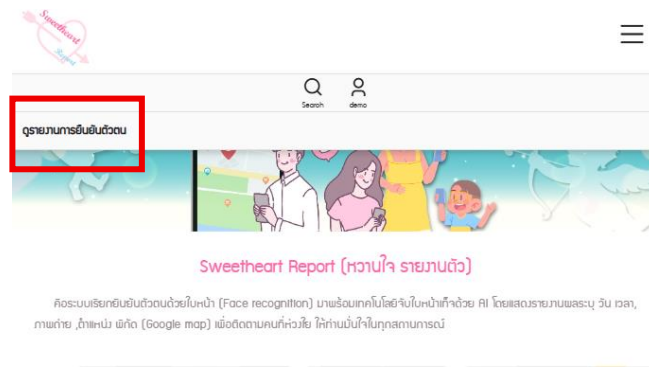





- ส่วนที่ 1 ระบบจะแสดงรูปต้นฉบับหวานใจของท่าน ที่ท่านได้บันทึกเริ่มต้น และลงทะเบียนไว้ (หากไม่ตรงกับใบหน้าหวานใจของท่านกรุณาแจ้งเจ้าหน้าที่)

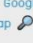

- ส่วนที่ 2 คือรายงานผลการยื่นตัวตนในช่วงเวลาต่างๆ แต่ละวัน โดยได้แก่
 - รูปภาพที่รายงานตัวในแต่ละครั้งที่เรียกรายงานตัว
 - วัน และเวลา (สามารถสืบค้นได้จากกล่องค้นหาด้านบน)
 - พิกัด ตำแหน่ง ขณะรายงานตัว
 - สถานการณ์รายงานตัว

รายงานผลการยื่นตัวตน			
รูปภาพ	วัน /เวลา ที่รายงาน	ดำเนินการบน Google map	สถานะ
	วันที่ เดือน ปี : 10-04-2026 ,เวลา : 23:03 น.	เปิด Google map 	ยืนยันสำเร็จ
	วันที่ เดือน ปี : 09-04-2026 ,เวลา : 19:26 น.	เปิด Google map 	ยืนยันสำเร็จ
	วันที่ เดือน ปี : 09-04-2026 ,เวลา : 17:46 น.	เปิด Google map 	ยืนยันสำเร็จ

หมายเหตุ : ภาพถ่ายภายหลังการรายงานตัวแต่ละครั้งจะปรากฏกรณีชื่อเป็น Premium package เท่านั้น

- โดยเมื่อท่านคลิกเปิด Google map ระบบจะแสดงพิกัด และตำแหน่งขณะรายงานตัวให้ท่านทราบต่อไป ว่า หวานใจของท่านอยู่ที่ใดขณะรายงานตัว (อย่าลืมเปิด Location service ตามคำแนะนำ)

รายงานผลการยื่นตัวตน		
วัน /เวลา ที่รายงาน	ดำเนินการบน Google map	สถานะ
วันที่ เดือน ปี : 10-04-2026 ,เวลา : 23:03 น.	เปิด Google map 	ยืนยันสำเร็จ

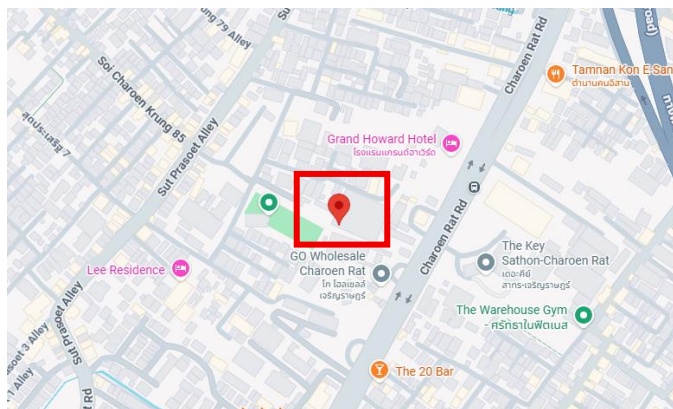

3. อธิบายผลสรุปเพิ่มเติม

Popup ต่างๆ ที่แสดงผลภายหลัง และระหว่างการใช้งานระบบมีรายละเอียดดังต่อไปนี้

- กรณีหวนใจ หรือผู้รายงานตัวพยายามใช้การรายงานตัวคนแฝง หรือให้เพื่อน ญาติ พี่-น้อง ทำการวีดีโอคอล หรือใช้อุปกรณ์ต่างๆ รายงานตัวแทนกัน กรณีที่ AI สามารถตรวจจับได้จะแสดงผลตามหน้าจอดังกล่าว



- กรณีพบความคิดปกปิดระหว่างรายงานตัวตน เช่น เปิดโปรแกรมค้างไว้ ตรวจสอบไม่พบใบหน้า, สภาพแวดล้อม หลากหล่น ,แสงไฟไม่เพียงพอ รวมไปถึงมีสิ่งปกคลุมใบหน้าไม่ชัดเจน ระบบ AI ตรวจจับ และจะแสดงผล พร้อมให้คำแนะนำตามรูปด้านล่าง



- กรณีหวนใจ หรือผู้รายงานตัวให้ท่านอื่นรายงานตัวแทนตนเอง หรือผู้ถือ Account พยายามใช้ Account รายงานตัวร่วมกัน ระบบ AI จะตรวจจับว่าท่านไม่ใช่เจ้าของบัญชี และไม่บันทึกผลงานผล



- กรณีระหว่างยื่นข้อตัวตนหากเกิดข้อขัดข้อง เช่น สัญญาณอินเทอร์เน็ต, สัญญาณจาก Server ,การติดต่อระหว่างโปรแกรมขัดข้องให้ท่านติดต่อเจ้าหน้าที่ หรือรอสักครู่แล้วเข้าทำรายการใหม่ แสดงดังภาพตัวอย่าง



- กรณีระหว่างรายงานตัว ท่านไม่ได้ทำการเปิด Location service ท่านต้องเปิด Location service เพื่อให้ระบบเข้าถึงพิกัดก่อนจึงจะสามารถดำเนินการได้ครบถ้วน แสดงตามภาพตัวอย่าง

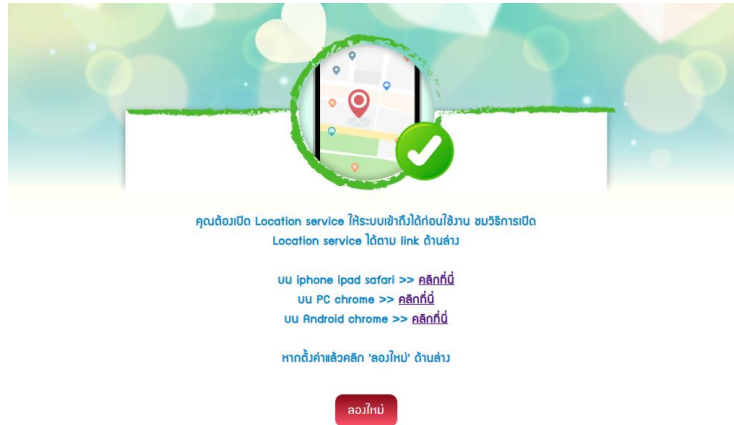

- กรณีที่ท่านทดสอบใช้ Demo account หรือชื่อเป็น Standard account หากเข้าใช้การรายงานผลเกิน 2 ครั้งต่อ 1 วัน จะแสดงตามภาพตัวอย่าง

